

PROYECTO BATERIAS RUMANIA

Codigo BLE – 702 Mw

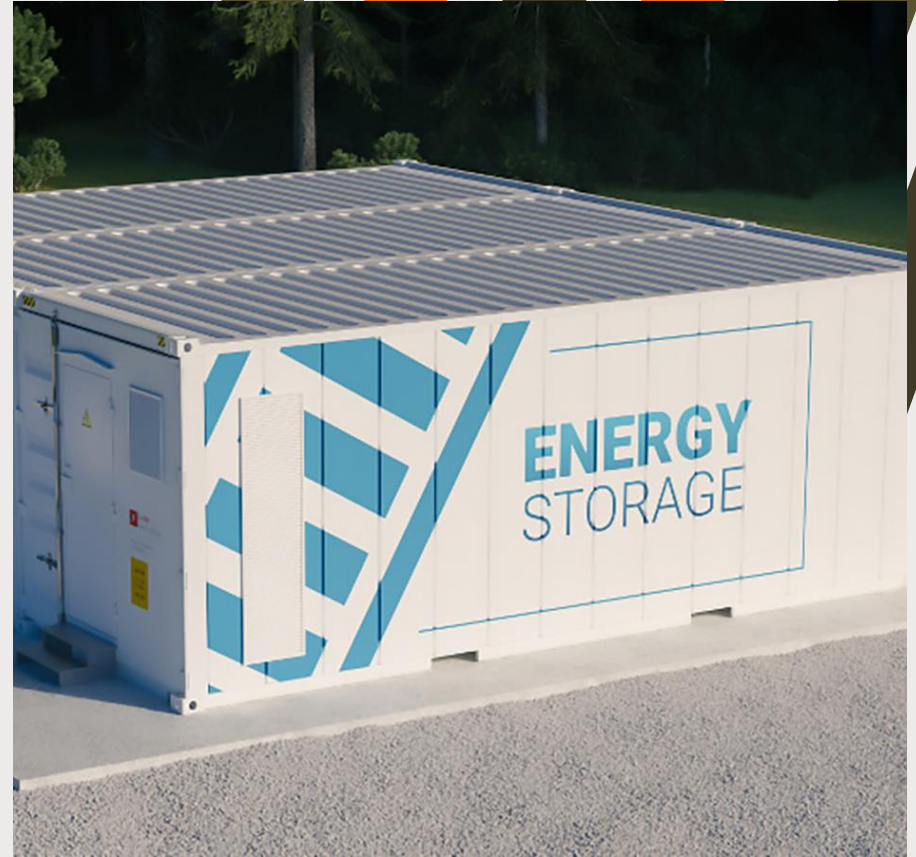



INTRODUCCIÓN

Proyecto de baterías de 702 Mw en desarrollo en sur de Rumania.

DATOS DEL PROYECTO

Ubicación del proyecto	Sur de Rumania
Potencia del proyecto	702 Mw
Terreno	11 ha y se puede ampliar bajo pedido
Alquiler de terreno	1800 euro/ha/año
Cadastral, Certificado de urbanismo (CU)	Obtenido
PUZ (Plano de urbanismo zonal)	Obtenido
Estudio topográfico	Obtenido
Estudio geotécnico, sin problemas de inundaciones, si sitios arqueológicos	Obtenido

DATOS DEL PROYECTO

Licencia ambiental, el terreno no es cerca o en zona Natura 2000	Obtenido
Autorizaciones y licencias de - COMPET, CFR, Ministerio de Cultura, Ministerio del Interior, Ministerio de Defensa Nacional, Ministerio de Salud, SRI, Aguas Rumanas	Obtenidos
Licenciade emplazamiento del parque de baterías de parte de Distribuidora Eléctrica Zonal	Obtenido
Estudio de solución de conexión	Obtenido
Contrato de conexión	23.811 euro/Mw
ATR (Technical Connection Approval)	Obtenido

Precio de venta en fase de Ready to Build

52 000 €/Mwh, negociable

Buscamos inversor que manifieste:

- Interés de compra del proyecto con una LOI vinculante a una Due Diligence positiva.
 - Carta de solvencia bancaria



Transelectrica - Romanian Electricity Transmission Network

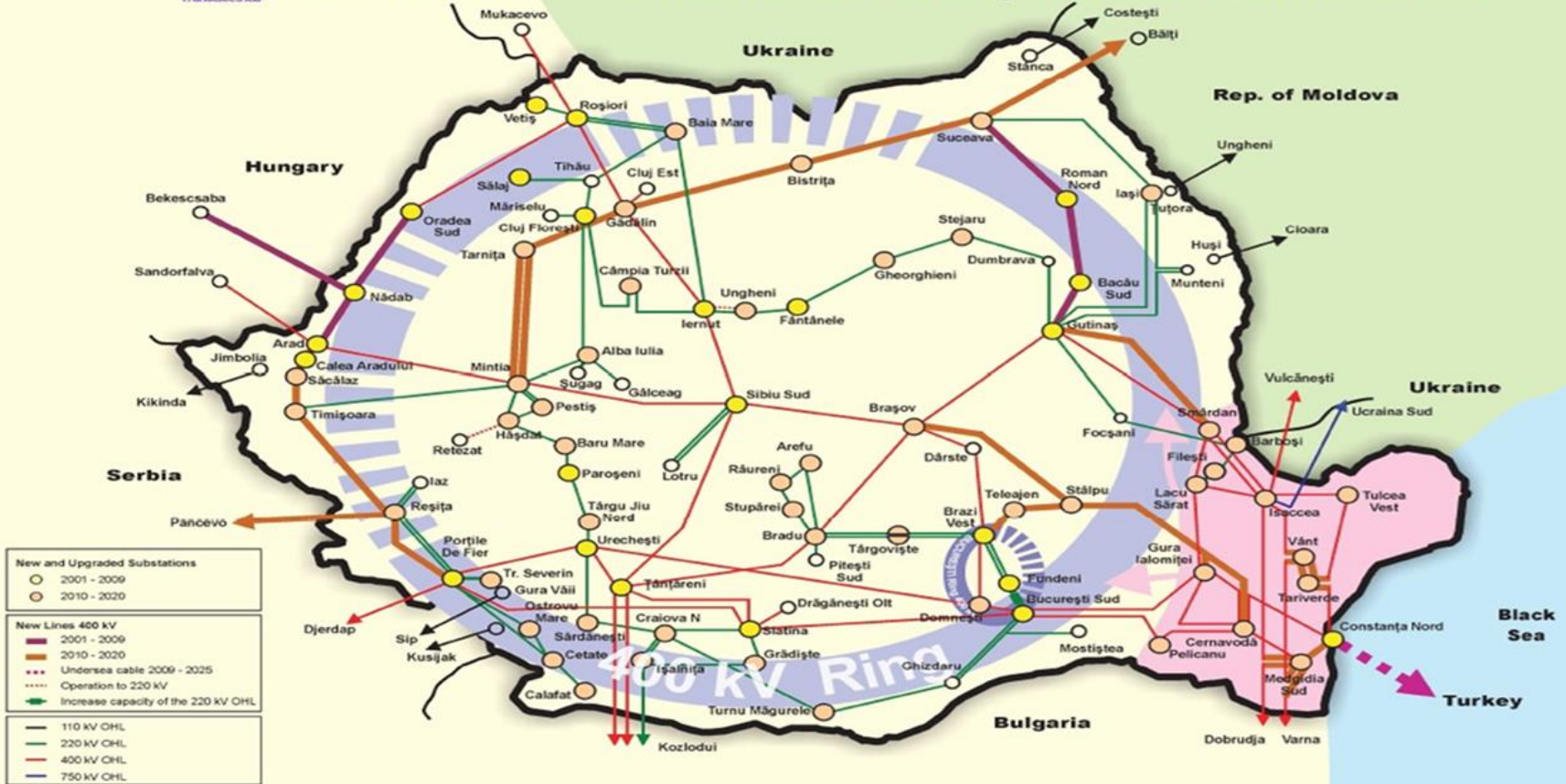



GRACIAS!

¿Tiene usted alguna pregunta?

Tel: +34 642701585

WhatsApp: +34 642701585

+34 876012928

Telegram: +34 642701585

Web: <https://rosolarenergy.com/>

E mail: famirocmc@gmail.com

info@rosolarenergy.com